1° Passo: Verificar no SQL se as Functions já estão criadas.

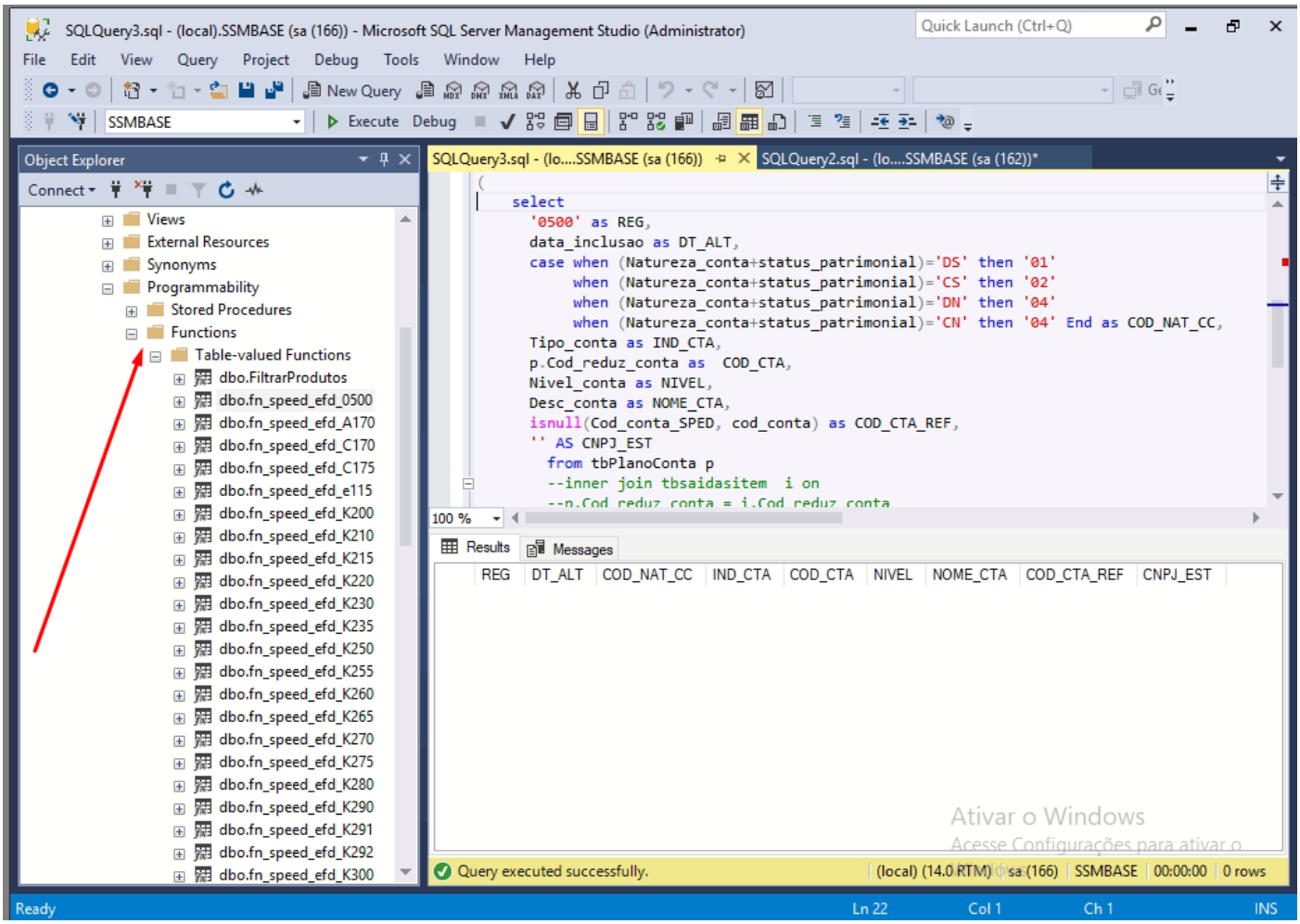

2° Passo: Verificar os plano de contas, segue abaixo o SQL

```
I(
    select
      '0500' as REG,
      data_inclusao as DT_ALT,
      case when (Natureza_conta+status_patrimonial)='DS' then '01'
           when (Natureza_conta+status_patrimonial)='CS' then '02'
           when (Natureza_conta+status_patrimonial)='DN' then '04'
           when (Natureza_conta+status_patrimonial)='CN' then '04' End as COD_NAT_CC,
      Tipo_conta as IND_CTA,
      p.Cod_reduz_conta as  COD_CTA,
      Nivel_conta as NIVEL,
      Desc_conta as NOME_CTA,
      isnull(Cod_conta_SPED, cod_conta) as COD_CTA_REF,
      '' AS CNPJ_EST
        from tbPlanoConta p
            WHERE Cod_conta_SPED IS NOT NULL

group by p.cod_externo,p.Cod_conta_SPED, p.Desc_conta, p.cod_externo, p.Nivel_conta,
    p.Natureza_conta, p.Tipo_conta , p.data_inclusao, p.Cod_reduz_conta,Status_patrimonial, cod_conta
)
```

3° Passo: Acessar o Menu Contabilidade – Cadastro de Plano de Contas

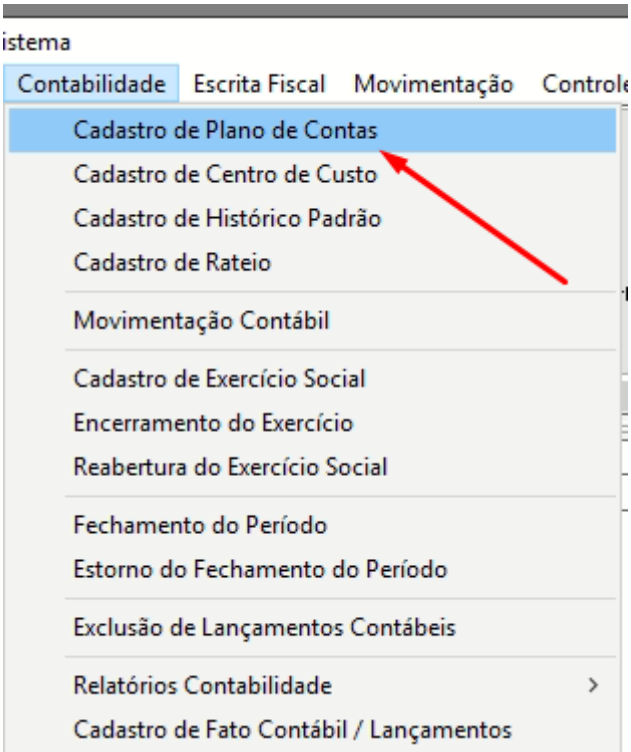

4° Passo : Acessar os planos de contas e configurar o Cod. Prog Externo, Cod Conta SPED, conforme imagem abaixo

MANUAL CONFIGURANDO PLANO DE CONTAS NO SPED

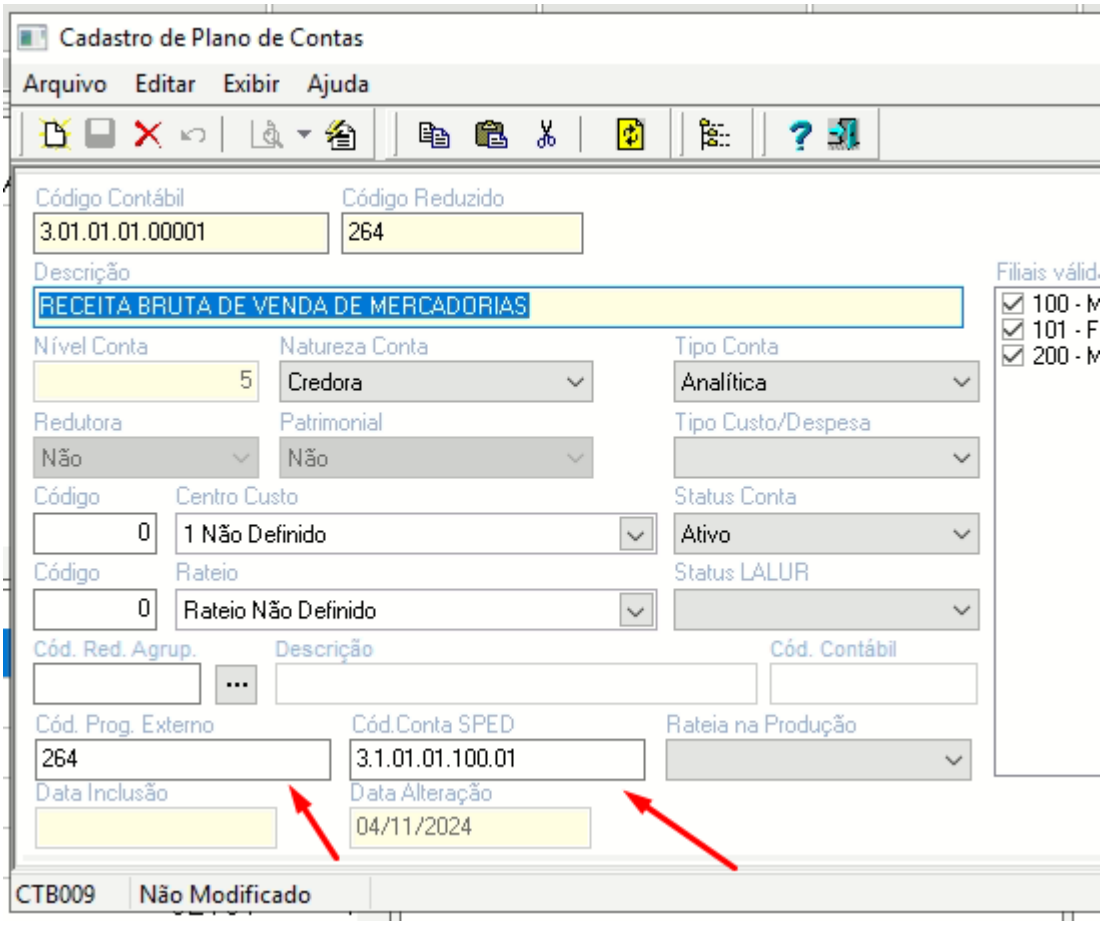

100 %

Results | Messages

	REG	DT_ALT	COD_NAT_CC	IND_CTA	COD_CTA	NIVEL	NOME_CTA	COD_CTA_REF	CNPJ_EST
1	0500	2017-11-30 00:00:00.000	04	A	2146	5	AJUSTE DIVERSOS	9.1.01.01.100.05	
2	0500	2017-11-30 00:00:00.000	04	A	264	5	RECEITA BRUTA DE VENDA DE MERCADORIAS	3.1.01.01.100.01	
3	0500	2017-11-30 00:00:00.000	04	A	289	5	COMPRA DE MERCADORIAS P/ REVENDA	4.1.01.01.100.08	
4	0500	2017-11-30 00:00:00.000	04	A	293	5	COMPRA DE MATERIA-PRIMA	4.1.01.01.100.12	
5	0500	2017-11-30 00:00:00.000	04	A	294	5	BONIFICACAO MERCADORIAS/MAT.PRIMA/INSUMO	4.1.01.01.100.13	
6	0500	2017-11-30 00:00:00.000	04	A	295	5	TRANSFERENCIA DE MERCADORIAS P/ REV.	4.1.01.01.100.14	
7	0500	2017-11-30 00:00:00.000	04	A	300	5	DEVOLUCAO DE COMPRA P/ REVENDA.	4.1.01.01.100.19	
8	0500	2017-11-30 00:00:00.000	04	A	360	5	ENERGIA ELETRICA	5.1.01.01.200.01	
9	0500	2017-11-30 00:00:00.000	04	A	400	5	MERCADORIAS DETERIORADAS/VENCIDAS	5.1.01.01.200.29	
10	0500	2017-11-30 00:00:00.000	04	A	520	5	(-) DEVOLUCOES DE VENDAS	3.1.01.01.100.16	
11	0500	2017-11-30 00:00:00.000	04	A	647	5	MATERIAL DE USO/CONSUMO	5.1.01.01.200.40	